Nutzungsentwicklung und Siedlungsqualität

Einladung zum Netzwerktreffen, 11. September 2020, 09:00 - 15:30
Zürich, Hotelfachschule Belvoirpark, Saal Hong Kong

Das Gemeindetreffen ist die Wissens- und Austauschplattform des Netzwerks „Gemeinden mit Qualität".

Das diesjährige Gemeindetreffen hat zwei Schwerpunktthemen: Nutzungsentwicklung und Strategien für Siedlungsqualität. Wie immer steht nach den Inputvorträgen der Erfahrungs-Austausch und das gemeinsame Lernen unter Kolleginnen und Kollegen im Vordergrund.

Zum Treffen sind alle an der qualitätsorientierten Entwicklung interessierten Gemeinden eingeladen.

Wir freuen uns über Ihre Anmeldung!

Eva Gerber

Mitglied Geschäftsleitung KONTEXTPLAN

Programm

ab 09:00	Ankommen bei Kaffee und Gipfeli (Saal Hong Kong)
09:45	**Begrüssung und Einleitung** *Eva Gerber, KONTEXTPLAN*
	Teil 1: Nutzungsentwicklung als Chance *Dr. Götz Datko, Experte Nutzungsentwicklung, KONTEXTPLAN*
	Workshop & Erfahrungsaustausch unter den Gemeinden
12.30	**Gemeinsames Mittagessen im Belvoirpark Restaurant**
14:00	**Teil 2: Strategien für Siedlungsqualität**
	Einleitung *Eva Gerber, KONTEXTPLAN AG*
	Instrumente für qualitätsvolle Innenentwicklung am Beispiel der Gemeinde Schwyz
	Oliver Sutter, Abteilungsleiter Hochbau Gemeinde Schwyz
	Diskussion und Erfahrungsaustausch
15.30	Feedback und Verabschiedung

Zielpublikum

Exekutiv- und Verwaltungsmitglieder, die an einer qualitätsorientierten Entwicklung ihrer Gemeinde und dem fachlichen Austausch mit Kolleginnen und Kollegen interessiert sind.

Voneinander Lernen

Der Erfahrungsaustausch hat am Gemeindetreffen einen hohen Stellenwert. Die Teilnehmerinnen und Teilnehmer sind eingeladen, Praxisbeispiele aus ihrer Gemeinde einzubringen und zu diskutieren.

Die Präsentationen sowie die Erkenntnisse aus dem Austausch werden Verfügung gestellt.

Teil 1: Nutzungsentwicklung als Chance für Gemeinden

Nutzungsentwicklung wird zu einem immer wichtigeren Thema für Gemeinden, die attraktive Areale, lebendige Ortszentren oder ihre Immobilien wirtschaftlich entwickeln wollen. Am Gemeindetreffen wird aufgezeigt und diskutiert, wie Nutzungsentwicklung in verschiedenen Grössenordnungen geht, was sie bringt und welche Stolpersteine es gibt.
In seinem Diskussionsanstoss zeigt Götz Datko, KONTEXTPLAN, die Ziele und Methoden der Nutzungsentwicklung auf. Dabei werden u.a. die Themen Vision, Nutzungskonzept, Kooperation mit verschiedenen Akteuren und Zwischennutzung anhand von Beispielen praxisnah erläutert.

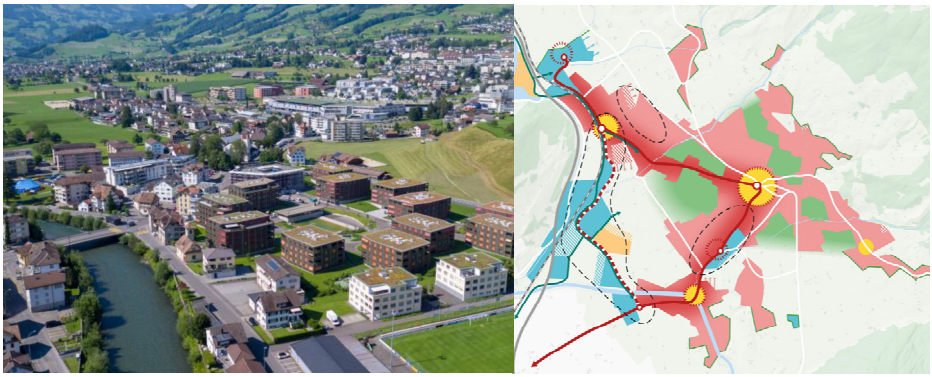

Bilder aus: Räumliche Entwicklungsstrategie Gemeinde Schwyz

Teil 2. Strategien für Siedlungsqualität

Mit einer Gemeindestrategie lässt sich die Gemeindeentwicklung qualitätsorientiert steuern und die Lebensqualität halten oder verbessern. Zu wissen, welche Entwicklung man als Gemeinde anstrebt, ist auch entscheidend für räumliche Entwicklungsstrategien und Festlegungen wie die Nutzungsplanung.

Oliver Sutter, Abteilungsleiter Hochbau Schwyz, gibt in seinem Beitrag einen Einblick in die Art und Weise, wie die Gemeinde Schwyz Siedlungsentwicklung unter dem Paradigma der Innenentwicklung angeht. Der Fokus liegt dabei auf qualitätssichernden Prozessen und Massnahmen

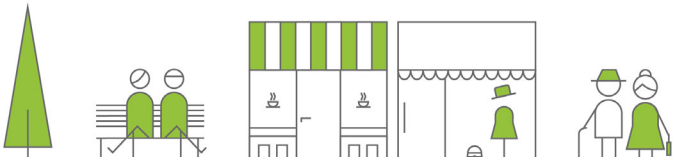

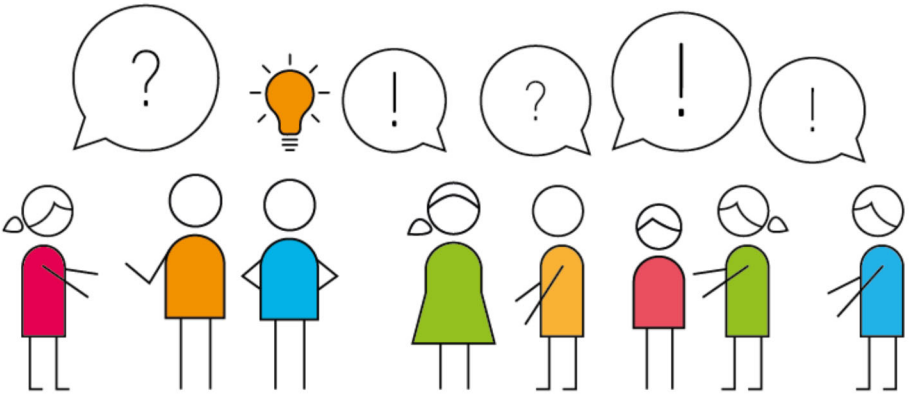

Veranstaltungsort: Hotelfachschule Belvoirpark, Seestr. 141, 8002 Zürich

Die Veranstaltung findet unter Einhaltung der Covid-19-Vorschriften und Verhaltensregeln statt.

Anreise: Wir empfehlen die Anreise mit dem öffentlichen Verkehr. Tramhaltestelle Brunaustrasse, Linie 7 ab Hauptbahnhof oder Bahnhof Zürich Enge / Langzeit-Parkplätze am Mythenquai 88, Fussweg

Anmeldung
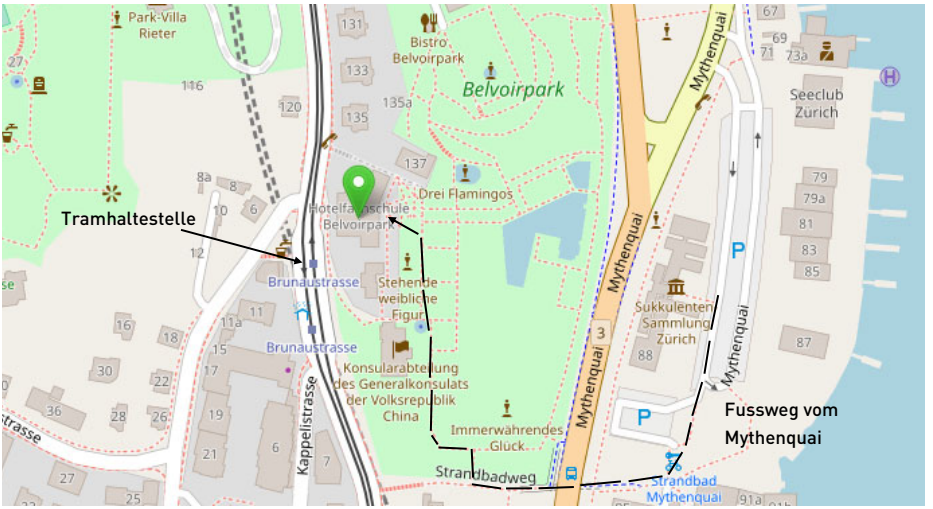
Bis am 4. September 2020 an info@kontextplan.ch oder online unter *http://www.kontextplan.ch/gemeindetreffen*
Die Anzahl Teilnehmende ist begrenzt.